

C40: Pisos 1 a 4

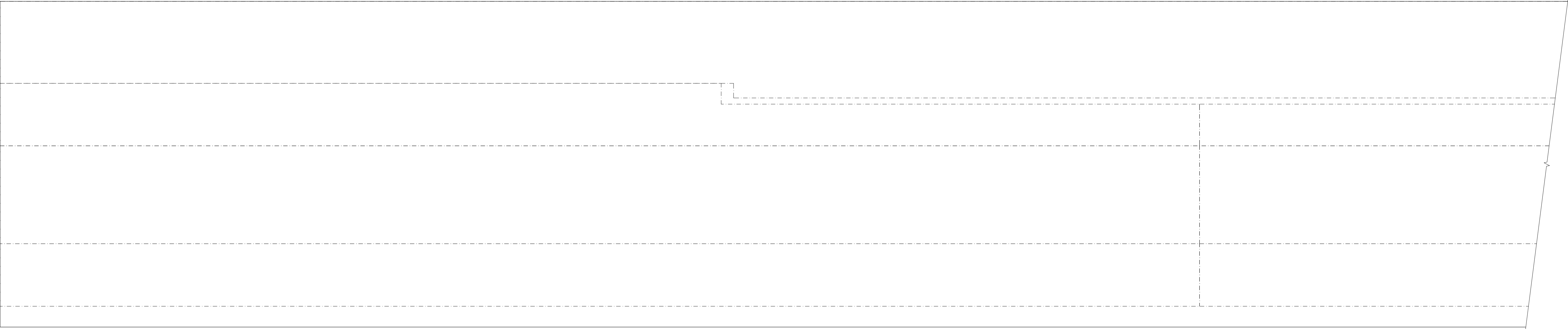

C40: Pisos 1 a 4

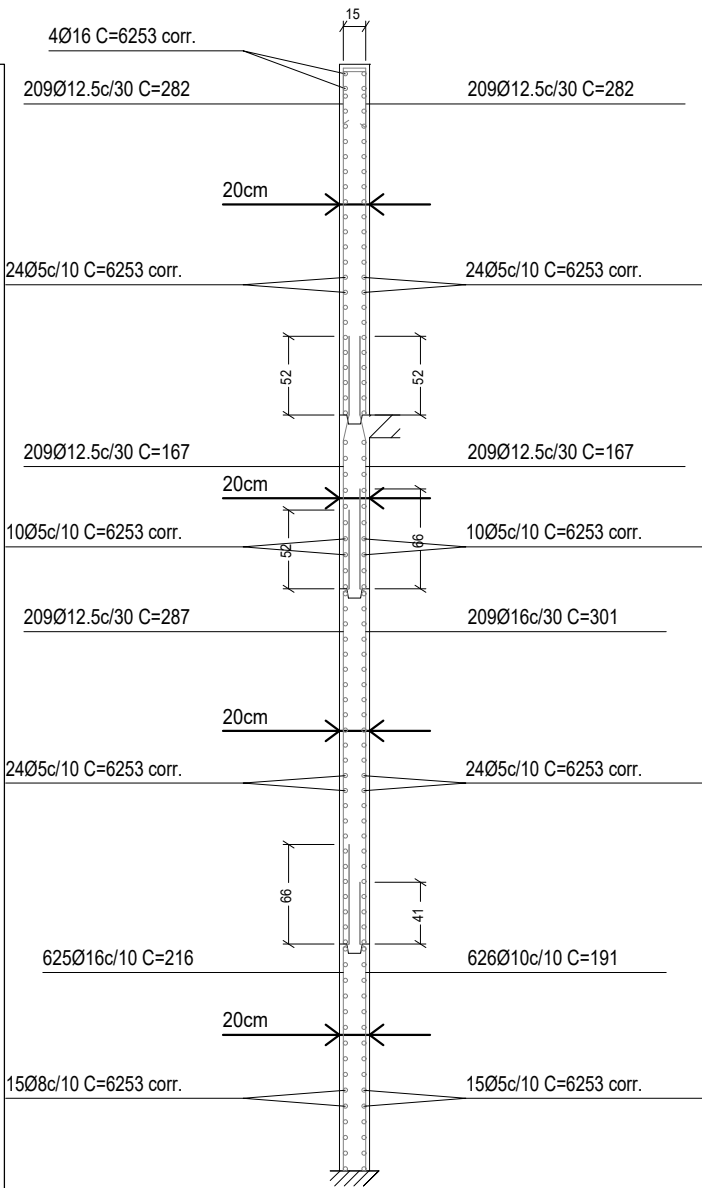

Ver detalhamento sapatas

Cortina/Alv. C40 Piso 1
Transversais:
- Num. Ramos: 1
- Diâmetro: Ø8
- Esp. Vertical: 20 cm
- Esp. Horizontal: 30 cm

Cortina/Alv. C40 Piso 0
Transversais:
- Num. Ramos: 1
- Diâmetro: Ø6.3
- Esp. Vertical: 20 cm
- Esp. Horizontal: 20 cm

RESPONSÁVEIS TÉCNICOS:

COORDENADOR:
Arq. to Marlon Vinícius Lima,
CAU: A96639-8
RRT: 6574858

RESPONSÁVEL PELO PROJETO:
Eng. Civil Dario Nascimento
CREA: 5069979311
ART: 28027230180106426

CONTRATADA:

INPLENITUS
Projetos, Gerenciamento e Fiscalização de Obras Ltda.
End.: Rua Tenente Negrão, 90 - 5º Andar - Itaim Bibi - SP
Fone +55 11 3739 - 4659
E-mail: inplenitus@inplenitus.com.br
Site: www.inplenitus.com.br

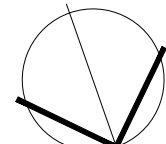

| | | | | | |
|-----------|---|------------------------------|--|--|----------|
| CLIENTE: | | CÂMARA MUNICIPAL DE CAIEIRAS | | NORTE DE PROJETO:  | |
| OBJETO: | NOVA SEDE DA CÂMARA MUNICIPAL DE CAIEIRAS | | | ESCALA: | INDICADO |
| ENDEREÇO: | AVENIDA MANUEL CARLOS GOMES - CENTRO, CAIEIRAS - SP | | | DATA: | 01/2018 |
| FASE: | PROJETO EXECUTIVO ESTRUCTURA | | | VERSÃO: | 00 |
| ASSUNTO: | MUROS FOMAS E ARMAÇÕES | | | FORMATO: | A1 |
| | | | | QUANTIDADE: | 50 / 56 |

Escala: 1:50
CAIEIRAS_CAMARA
VEREDADORES_FINAL
Não se detalham os reforços
locais das aberturas.